

PLANIMETRIA GENERALE

COMUNE DI POSTALESIO

Fg.
Scala 1 : 500



FABBRICATO IN PROGETTO
 CONFINE DI PROPRIETA'
 +5.707 QUOTE DI RILIEVO

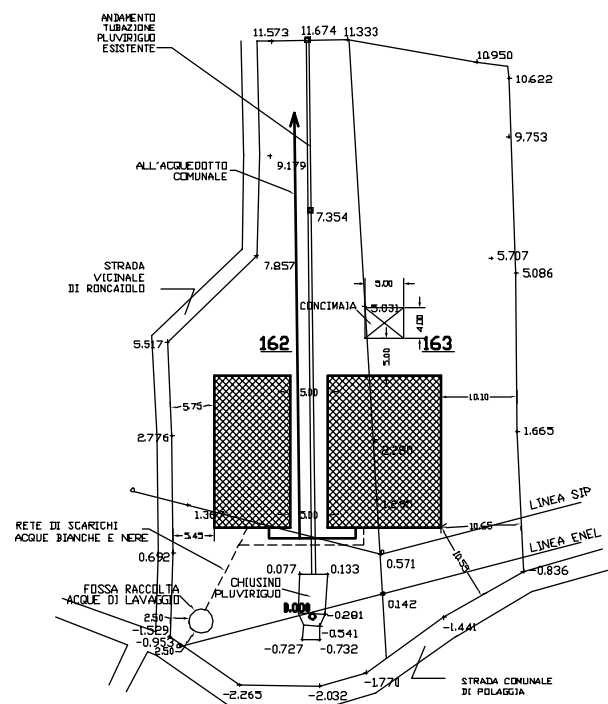

PIANTA PIANO TERRA

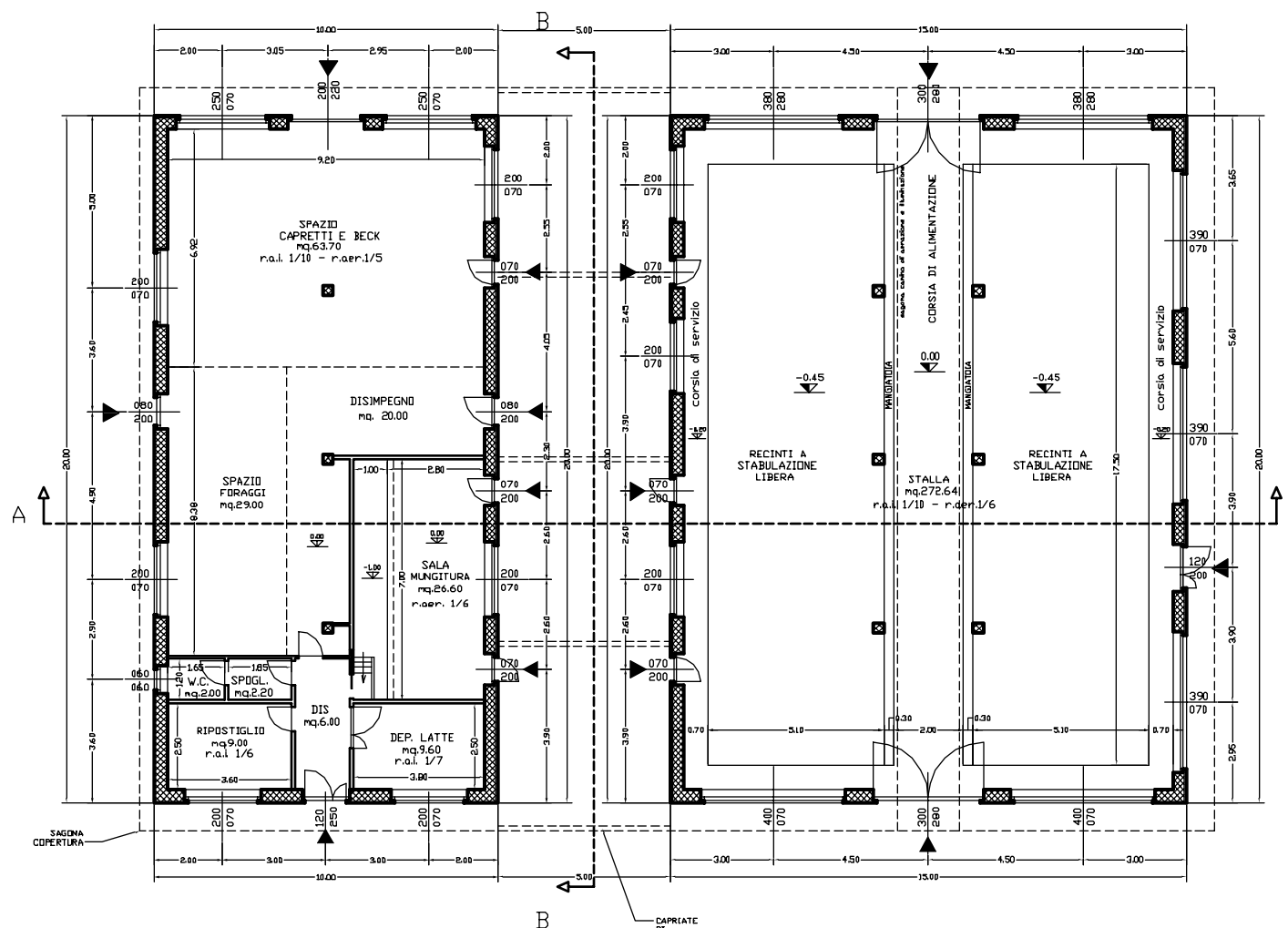

SEZIONE A-A

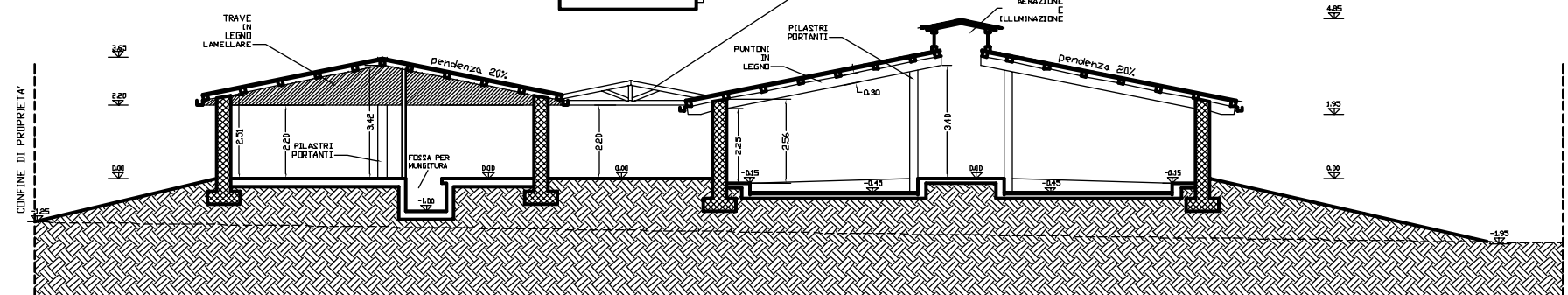

SEZIONE B-B

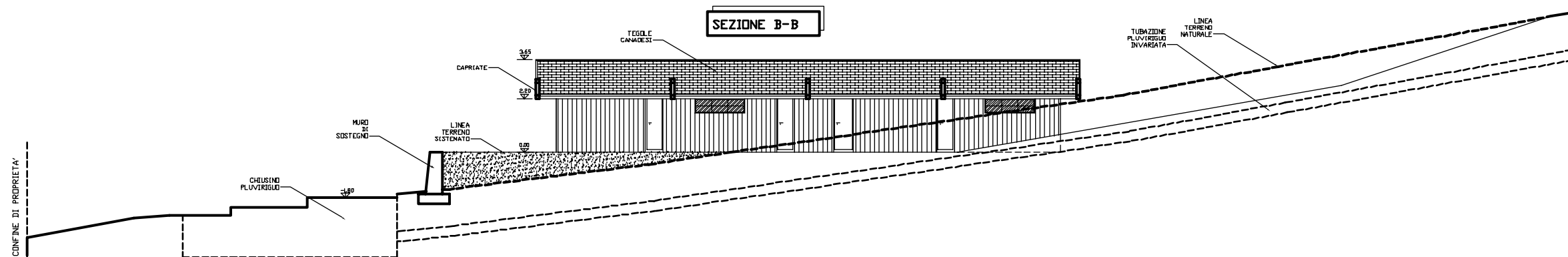

COMUNE DI POSTALESIO		PROVINCIA DI SONDRIO	
OGGETTO COSTRUZIONE NUOVO FABBRICATO AD USO AGRICOLO			TAVOLA 2
OGGETTO TAVOLA Pianta e sezioni			
DATA 19/05/2000	FILE 9-108	DISEGNATORE TM	RAPPORTO 1:500 - 100
COMMITTENTE Geom. Spini Oscar Studio Tecnico			VIA NAZIONALE OVEST, 12 SAN PIETRO BERVENNO (SO) TEL. (0342) 49.24.19
Tutti i diritti su questa tavola sono riservati a termine di legge; riproduzione anche parziale vietata senza autorizzazione.			